CHARLOTTE | Am Spektepark

Genossenschaftlich und barrierefrei wohnen in Spandau

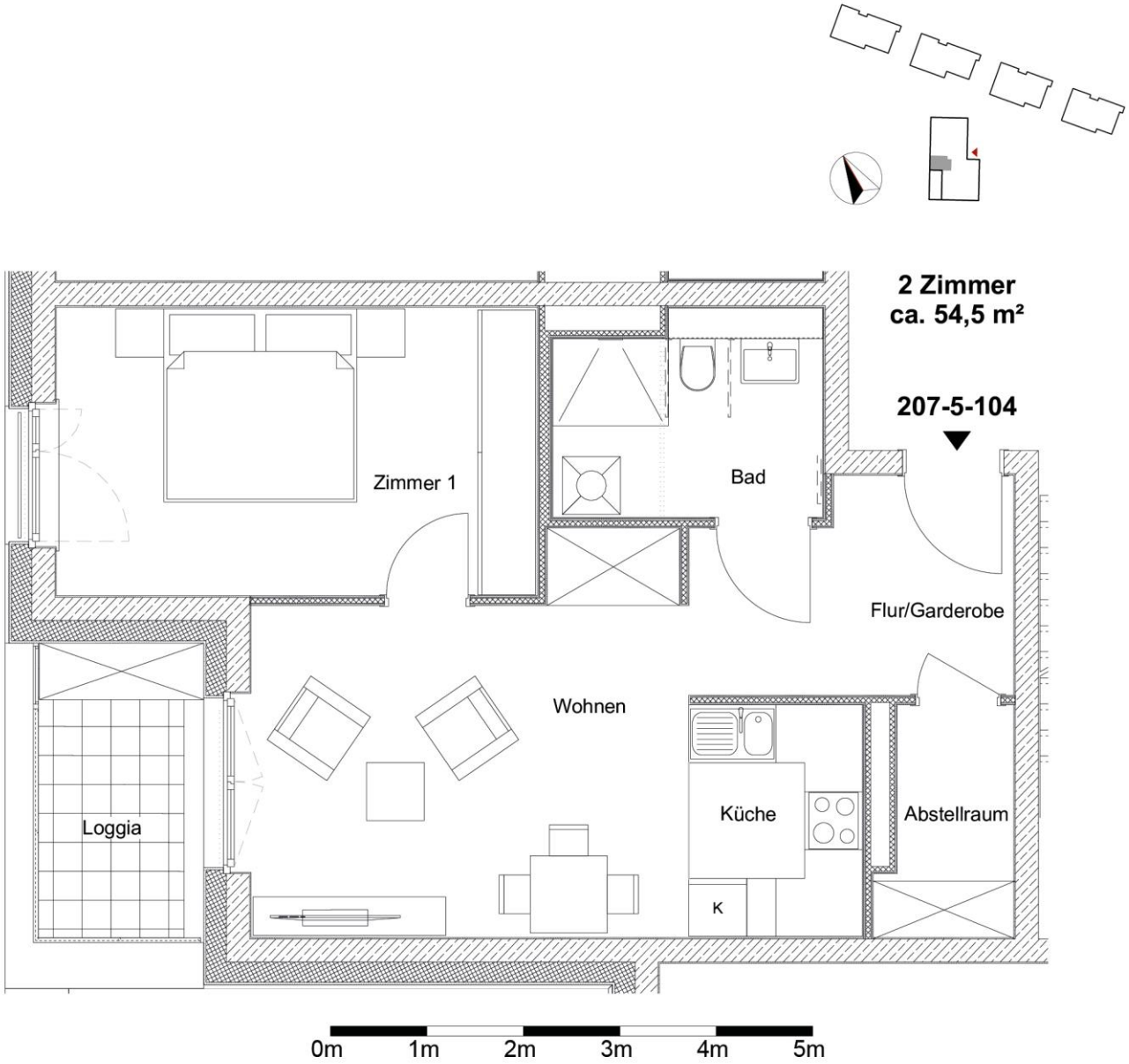

Wohnungsnummer: 207-5-0104

Beschreibung:	Wohnküche, Bad mit Dusche und WM-Anschluss, Garderobe, Loggia, Kellerraum, dreifach verglaste Holz-Alu-Fenster, elektrischer Sonnen- und Wärmeschutz
Ausstattung:	Wohnräume mit Parkett, Bäder, Küchen und Flure gefliest, Gebäude barrierereduziert, Wohnung schwellenlos, Aufzug bis in den Keller, Tiefgarage
Heizung:	Fußbodenheizung/ Fernwärmeversorgung
Warmwasser:	dez. Warmwasserversorgung (Wohnungsstation)
Energiekennwert:	ca. 59,48 kWh/(m²*a), EEK: B, gem. Planung
Nutzungsgebühr:	ca. 9,75 €/m² Wohnfläche nettokalt ca. 12,25/m² Wohnfläche bruttowarm

Jetzt informieren:

Charlottenburger Baugenossenschaft eG
Dresselstraße 1 · 14057 Berlin
Tel. (030) 32 00 02-0
AmSpektepark@charlotte1907.de
www.charlotte1907.de/AmSpektepark

Adresse:	Wohnfläche:	Zimmer:	Etage:	Bruttowarmmiete*:
Freudenberger Weg 9	ca. 54,50 m²	2	1. OG	667,63 €

Alle Angaben ohne Gewähr. Irrtümer vorbehalten. * Inklusive Heiz- und Nebenkosten